

Kultur- und Heimatverein
Kostebrau e. V.

Karl-Marx-Str. 24
01979 Lauchhammer
OT Kostebrau







8 ständige Ausstellungen +
eine Galerie für wechselnde
Ausstellungen
Momentan „ Montagsmaler“















2026 „Cafe“

Liebe Bürger von Kostebrau und Umgebung, liebe Vereinsmitglieder in unser kleines “Café” im Kultur-und Heimatverein Kostebrau e.V. können Sie jeden zweiten Sonntag im Monat von 14:30 bis 18:00 Uhr bei Kaffee und Kuchen den Tag geniesen.

Jeden vierten Sonntag im Monat, findet unser beliebter Frühschoppen von 10:00 bis 14:00 Uhr statt.

An beiden Sonntagen können sie sämtliche Ausstellungen besichtigen.

Führungen und private Nutzung des Café’s ist nach Absprache möglich.

E-mail : kultur.heimatverein.kostebrau@aol.com bzw. Handy Nr. 015228574963





Pflegeobjekte vom Kultur- und Heimatverein Kostebrau e.V. 2026

Lfd.Nr.	Objekt	Fläche in m²
1	Historischer Park	3110
2	Ehemaliges Schulgelände	2800
3	Bergbaurelikte Unterdorf	980
4	Kriegerdenkmal 1.WK	840
5	Kriegerdenkmal 1870-71	600
6	Schulvorplatz	430
7	Aussichtpunkt Windparkstr.	180
8	Aussichtspunkt "Unser Fritz"	120
9	Bergbaurelikt "Baggerschaufel	120
10	Austeller Unterdorf	80
11	Römerkeller	1000
	gesamt	10260

Arbeitseinsätze an unseren 10 Pflegeobjekten 2009


Einweihung Denkmal Glasfabrik Friedrichsthal




Aussichtspunkt


Baumpflanzung


Kriegerdenkma


Unser Park

Arbeitseinsätze an unseren Pflegeobjekten 2022





geschafft: Aufsteller am Aussichtspunkt



Teilsanierung WK1



Sanierung Rottenwagen



Anstrich der Hunte + Lore



Die Flamme vom Sprenglermei
Berger aus Greiz

Arbeitseinsätze an unseren Pflegeobjekten 2023











Unser neues Pflegeobjekt Bergbauaussichtspunkt „Römerberg“ mit Schutzhütte Anno 2026

Der Ortsteil Römerkeller wurde in den 1980er Jahren devastiert.



Kindertag 2010 auf dem Spielplatz





Kinder- und Familienfest auf dem Dorfanger 2025











1000 Besucher
420 Kinder waren gekommen.

KULTUR- UND HEIMATVEREIN
KOSTEBRAU

10 jähriges Jubiläum 2011 KuH








20.Jubiläum vom Kultur und Heimatverein Kostebrau e.V.















25.Jubiläum Kultur-und Heimatverein Kostebrau e.V. 2026



Vereinsmitglieder



Der Bürgermeister übergibt einen Check



Feier mit geladenen Gästen



Ansprache



Unsere Helfer



Buffet

Traditionelles Schwein grillen





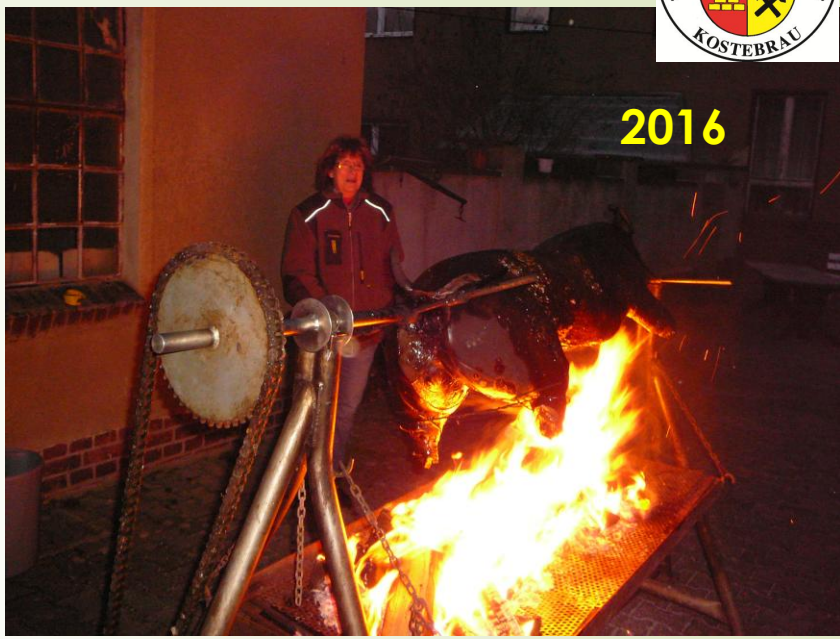









KULTUR- UND HEIMATVEREIN KOSTEBRAU

Ausflüge











2026

Ausflug zum Senftenberger See mit Bootsfahrt und Rundfahrt mit der Seeschlange





Aktivitäten im Jahr 2022



Sanierung Rottenwagen



Sanierung Denkmal 1.WK
1.Sanierungsabschnitt



Streichen von 2 Sitzbankgarnituren+
2 Sitzbänken



Einbau von 4 Kellerfenstern

Aktivitäten im Jahr 2023



Sanierung Sitzgelegenheit Rosenbeet Park



Sanierung Eichenrundbank



Aktualisierung der Beschriftung Aufsteller Ortseingang



Sanierung Montagewagen

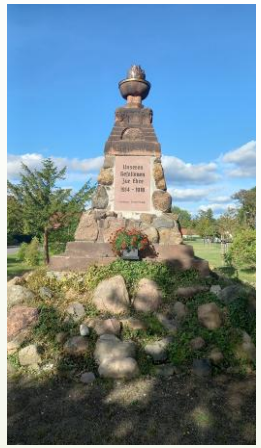

Sanierung Denkmal 1.Weltkrieg



Einbau von 2 Kellerfenstern 140x135

Aktivitäten im Jahr 2024

Abwaschtisch +
Abwaschbecken +
Boiler + Geschirrspüler

Sitzgarnitur repariert







Pyramidenunterstand
wetterfest gemacht



Montagewagen gereinigt, entrostet,
neu gestrichen

Einweihung des sanierten Kriegerdenkmals 1.WK zum Volkstrauertag 2024

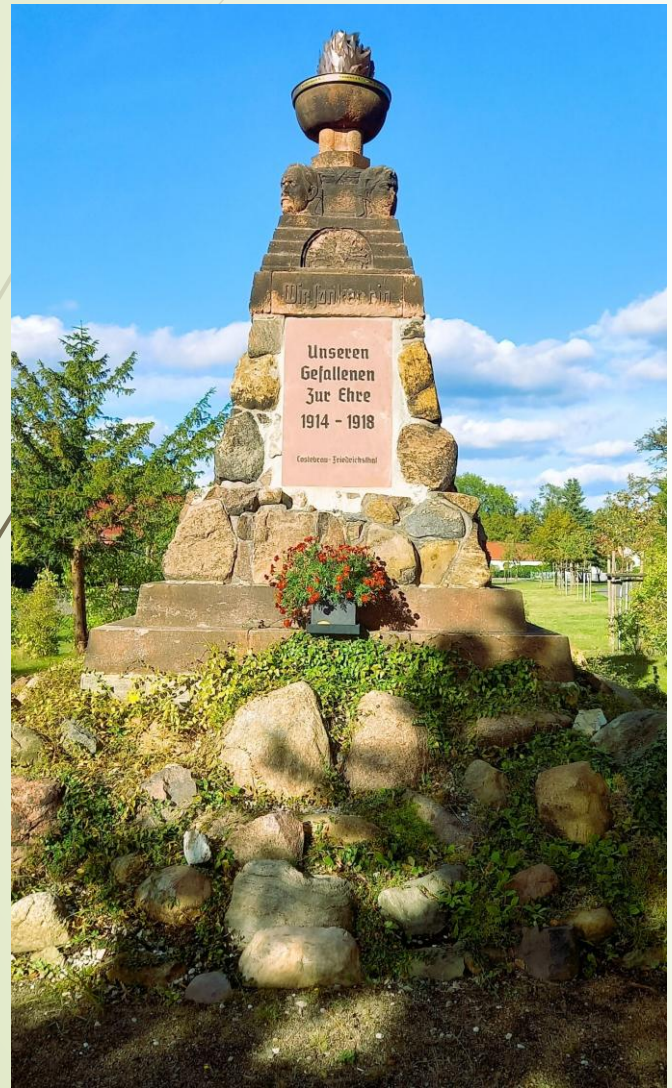

Maßnahmen der Denkmalkommission

2022

- Ersatz der Flamme

2023

- Erneuerung der Fronttafel

2024

- vollständige Wiederherstellung aller drei Namenstafeln.

Kosten: 10674 €

Projekt „Dorfplatz der Geschichte“

Am 28.06.2024 wurde von der Denkmalkommission ein Förderantrag unter den Namen „ Dorfplatz der Geschichte“ (Dorfanger) an die Lokale Aktionsgruppe Energieregion im Lausitzer Seenland e.V. kurz LAG gestellt. Dieser wurde am 03.09.24 positiv entschieden. Die LAG übernimmt sämtlich Projektaufgaben nach den Vorgaben der Denkmalkommission.
Der Kultur-u Heimatverein Kostebrau in der die Denkmalkommission tätig ist übernimmt den Eigenanteil.
Finanzierung Eigenanteil durch Spenden und Benefizkonzert organisiert durch den Förderverein „ Lebenswertes Kostebrau“
Baubeginn: nach Freigabe der Fördermittel
Bauabschluß: Mitte Mai 2025

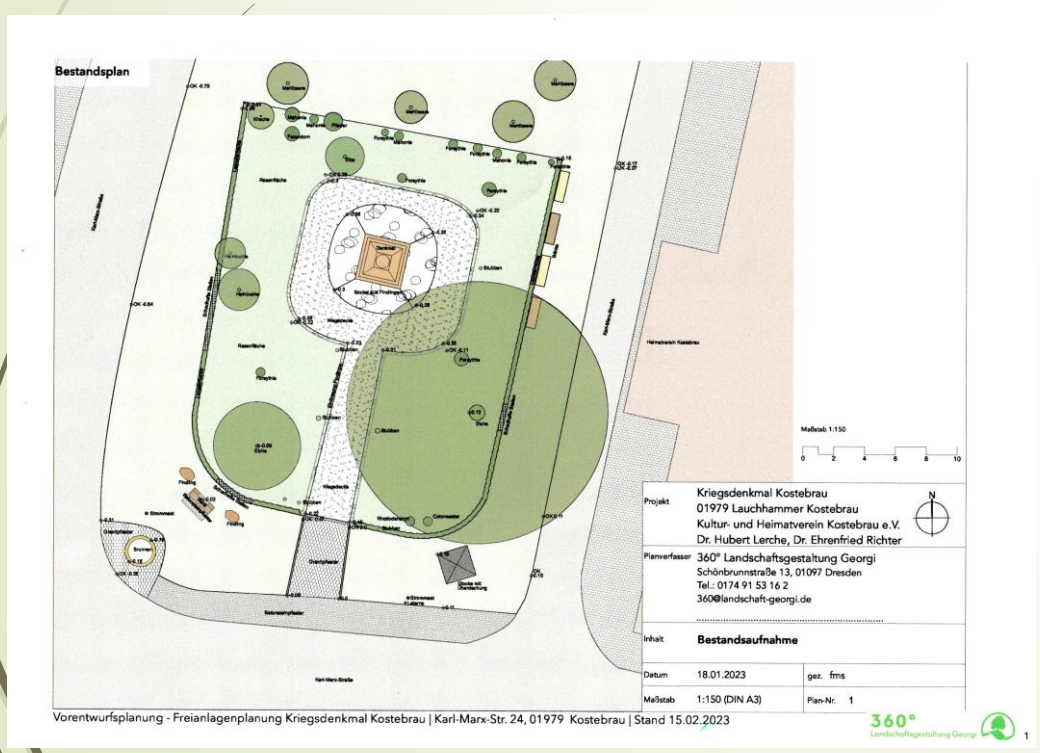

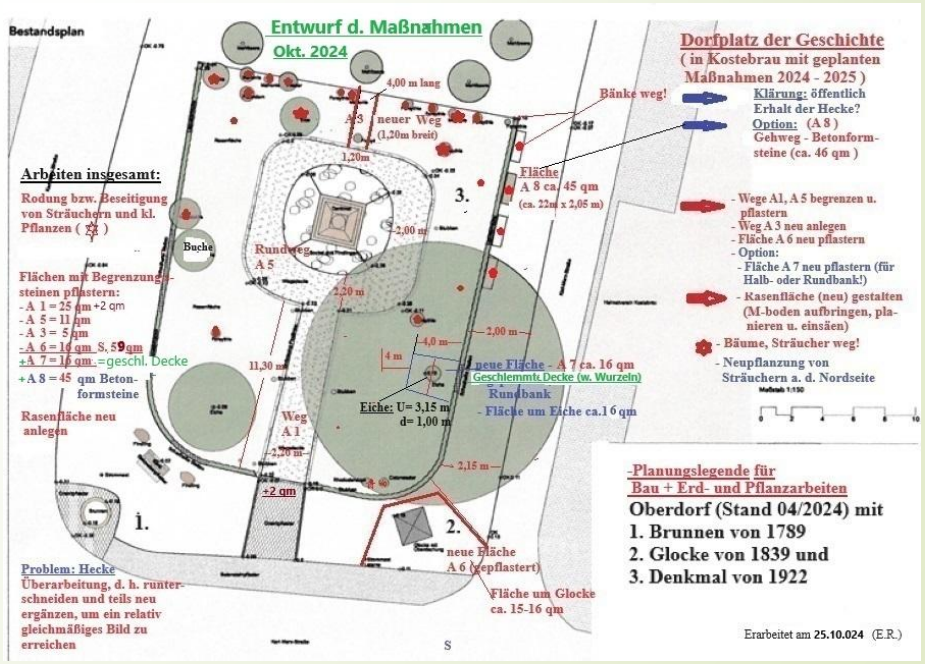



Einweihung „Dorfplatz der Geschichte“
am 12. Oktober 2025





Renovierung unseres „Cafe‘s“ 2026







